

DIRECTORIO

Dra. María de Lourdes Martínez Zúñiga
Directora

Dr. Benjamín Orozco Zúñiga
Subdirector Médico

Lic. Luis Paz Murga
Subdirector Administrativo

Mtra. Denisse Ariadna Ortega García
Jefa de la División Enseñanza e
Investigación

Mtro. Nilson Agustín Contreras Carreto
Jefe de Educación Continua

Dr. José Luis Cruz Ramírez
Jefe de División Neonatología

Dra. Dora Reséndiz Hernández
Jefa de Terapia Intermedia Neonatal

Prolongación Salvador Díaz Mirón No. 374 Col.
Santo Tomas. Miguel Hidalgo.

Ciudad de México. C.P. 11340

Profesor Titular:

Dr. Roberto Arizmendi Villanueva

Profesor Adjunto:

Dra.- Hilda Elvira Palafox Vázquez

Organizaciones participantes: España y
México.



COSTOS E INSCRIPCIONES

Neonatólogos, pediatras, neuropediatras:

\$1500.00 pesos

Residentes: \$750.00 pesos

Pagos directamente en la División de
Neonatología del Hospital de la Mujer o a
través del banco **HSBC Cta. 6054400395**
a nombre: Roberto Arizmendi V.

CLABE interbancaria 021180060544003952

Enviar comprobante al correo electrónico:

neuroimagen.neo.mex@gmail.com

Mayores informes: antes de las 15:00 h.

Teléfonos: (044)55 13963198,

(044) 55 13201972, 53411100 Ext. 1500



Hospital de la Mujer

División De Enseñanza e Investigación

Educación Continua

División de Neonatología

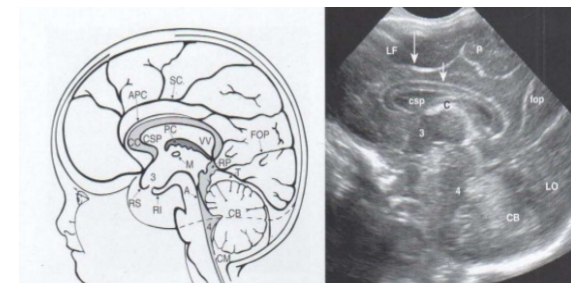

I CURSO DE NEUROIMAGEN NEONATAL

Teórico-práctico

Del 17 - 18 junio 2016

Viernes 13:30 a 19:00 h

Sábado 9:00 a 18:00 h.

Reconocimiento: Consejo Mexicano de Certificación en
Pediatria, Sección Neonatología, A.C.



Bienvenida

Estimados amigos y compañeros:

El Hospital de la Mujer SS cumple 50 años de existencia en estas instalaciones. Dado lo anterior, en nuestro hospital se han organizado una serie de eventos académicos, incluido el “I Curso de Neuroimagen Neonatal”, que trabajamos con gusto y entusiasmo para ofrecer un programa científico novedoso, ameno e interesante.

Es una realidad que la sobrevivida del paciente neonato de alto riesgo ha mejorado. Sin embargo, nos preocupan los resultados neurológicos de estos pacientes, ya que se siguen teniendo una alta incidencia de secuelas a este nivel.

Por esto, tenemos que reforzar la atención en ofrecer medidas preventivas, diagnósticas y tratamientos oportunos para tratar de disminuir estas complicaciones.

El médico que se encuentra involucrado en la atención de estos pacientes, debe considerar como parte de su atención integral la ultrasonografía de SNC y solicitar e interpretar adecuadamente otros estudios de neuroimagen complementarios.

Programa

17 Junio 2016

13:00-13:30 Inscripción

13:50 Presentación

14:00-14:30 Principios físicos y equipo óptimo para la ultrasonografía de SNC. Ing. Jose Alberto Dominguez, coordina Dr. Roberto Arizmendi V.

14:30-15:15 Anatomía del SNC y correlación con la neuroimagen. Dra. Ma. de los Ángeles Segura R.

15:15-16:40 Anatomía vascular y Doppler cerebral. Dra. Eva Valverde.

16:40-17:00 Ejercicio Práctico

17:00- 17:20 Café

17:20-18:10 Resonancia magnética: Secuencias y su utilidad. Dr. Juan Arnáez S.

18:10- 19:00 Hidrocefalia y evaluación del sistema ventricular. Dra. Hilda Elvira Palafox V.

18 junio 2016

9:00-9:40 Lesiones del SNC en la Encefalopatía Hipóxico-Isquémica. Dr. Roberto Arizmendi V.

9:50-10:30 Hemorragia intraventricular. Dr. Víctor Hugo Jurado H.

10:30-11:20 Lesiones de la sustancia blanca. Dra. Eva Valverde.

11:20-11:40 Café

11:40-12:20 Trastornos del desarrollo cortical. Dr. Sabino Suarez H.

12:20-13:00 Alteraciones del desarrollo de la fosa posterior. Dr. Roberto Arizmendi V.

12:50-13:40 Alteraciones de la placa comisural y el cuerpo calloso. Dr. Juan Arnáez S.

13:40-14:10 Ejercicio práctico, imágenes con patología neurológica. Dra. Angélica Ramírez G.

14:10-14:40 Comida

14:40-15:30 Neuroimagen en infecciones del SNC. Dr. Ignacio Rodríguez M.

15:30-16:20 Trauma obstétrico y hemorragias intracraneales. Dra. Hilda Elvira Palafox V.

16:30-18:00 Ejercicio escrito y práctica de Ultrasonido (Alumnos y profesores).